ZRV MONTISI
Comune di San Giovanni d'Asso
ha 377

Amministrazione Provinciale di Siena
Servizio Settore Risorse Faunistiche
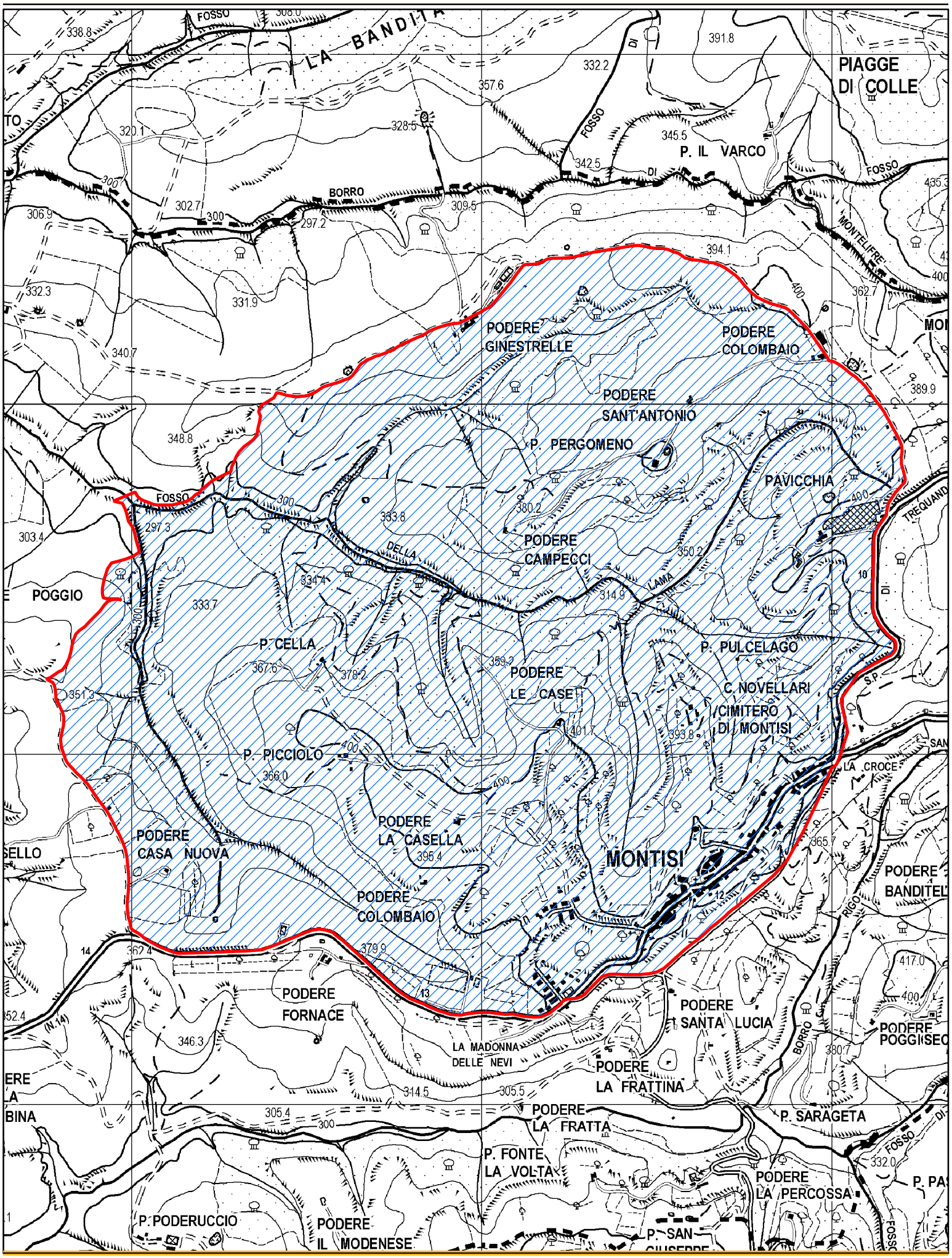
Scala 1:15.000