ZRC CASTELVERDELLI
Comune di San Giovanni d'Asso e Montalcino
ha 630

Amministrazione Provinciale di Siena
Servizio Settore Risorse Faunistiche
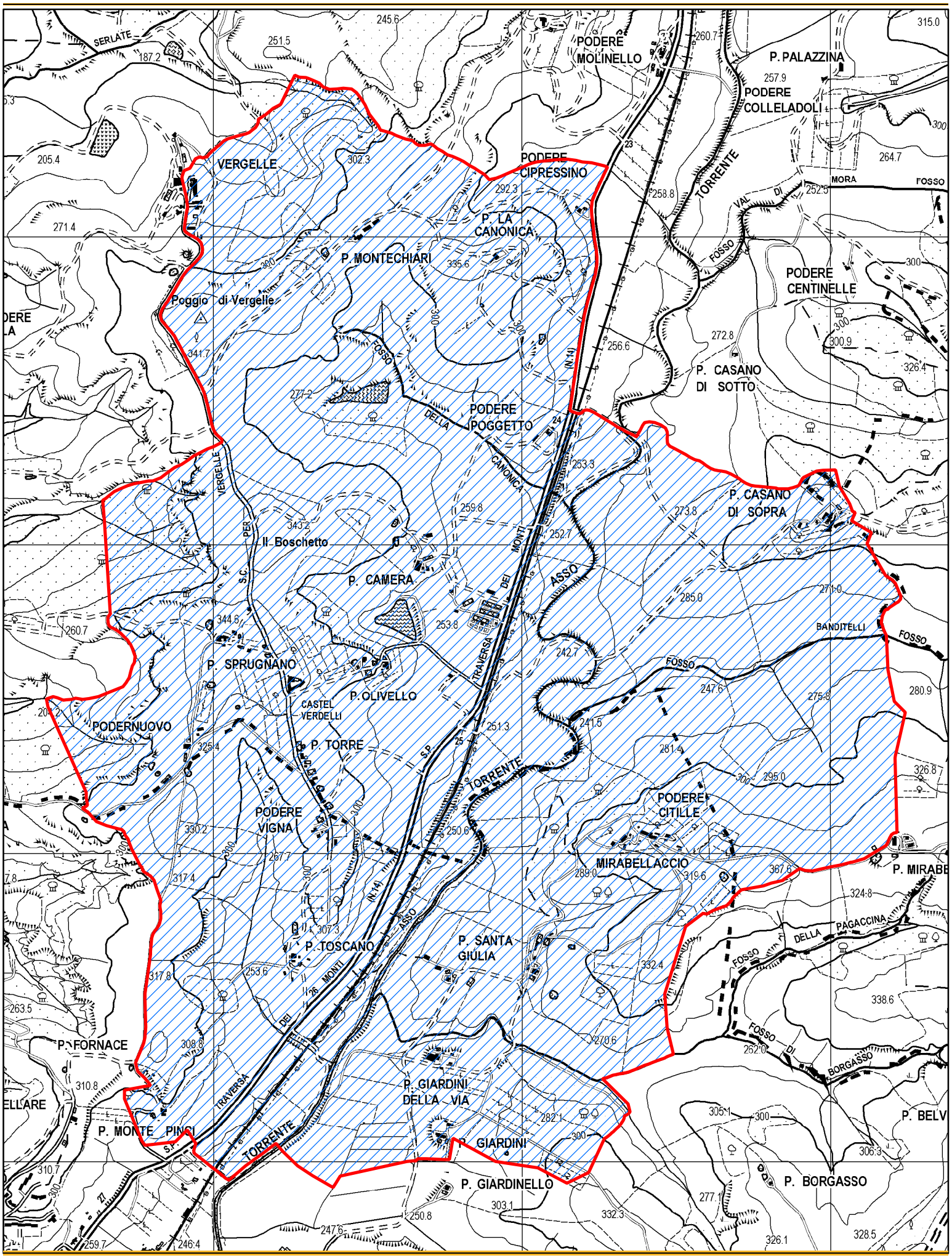
Scala 1:15.000